AMBASSADE INFOS

N°25 ter

Liberté • Égalité • Fraternité
RÉPUBLIQUE FRANÇAISE

AMBASSADE DE FRANCE
AU KENYA

NOVEMBRE 2016

SPECIAL

SECURITE

- **Les îlots**
- **Liste des responsables d'îlots**
- **Numéros utiles**
- **Consignes de base**
- **Plan de regroupement**
- **Localisation GPS**

2017… année électorale au Kenya

De fâcheux précédents comme une élémentaire prudence nous incitent à renforcer notre dispositif de sécurité. Pour ce faire, il est important :

- De savoir à quel îlot vous appartenez
- De connaître vos responsables d'îlot
- De connaître les comportements à adopter
- De savoir où vous habitez
- Que nous ayons vos coordonnées à jour

Ce numéro « spécial sécurité » a pour but de traiter tous ces aspects.

Les îlots

Le Kenya est divisé sur des bases géographiques en cinq îlots. Deus sont faciles à comprendre : l'îlot constitué par Mombasa et la Côte (Ilot 4 qui regroupe 152 personnes) et l'îlot « reste du Kenya » (Ilot 5 comptant 51 personnes qui regroupe toutes les personnes qui ne sont ni à Nairobi, ni sur la Côte) La situation est plus complexe pour les trois îlots de Nairobi

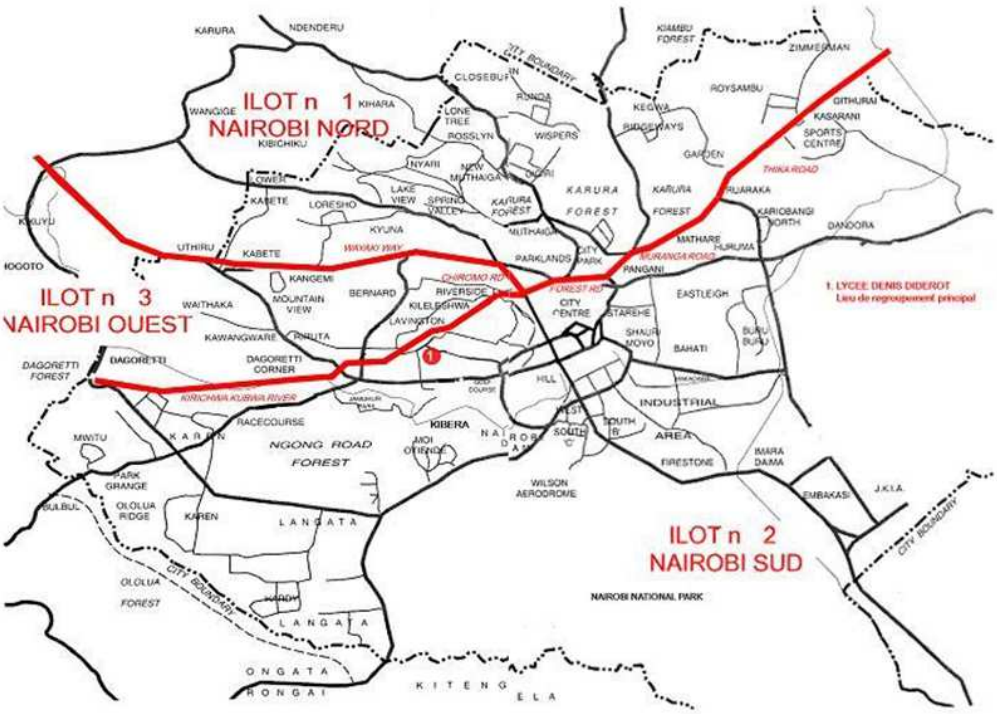

Liste des responsables d'îlots

Ilot 1 NAIROBI NORD

Au nord d'une ligne constituée par Waiyaki Way, Chiromo Road, Museum Hill, Forest Road, Muranga Road et Thika Road

408 personnes

Quartiers de Lakeview, Parklands, Karura Forest, Muthaiga, Westlands (nord de Chiromo), Rosslyn, Kyuna, Kitisuru et Runda

Mme Betty Robin	gbrobinnairobi@gmail.com	Responsable d'ilots
Mme Chantal Mariotte	chantal.mariotte@gmail.com	Responsable d'ilots
Mme Sandrine Flohimont	Sandrinefp.@gmail.com	Responsable d'ilots

Ilot 2 NAIROBI SUD

Au sud d'une ligne délimitée par Thika Road, Muranga Road, Forest Road, Museum Hill, Masanga Wai River et Kirichwa River

623 personnes

Quartiers d'Arboretum, Kilimani, City Center, Langata, Nairobi Hill, Kabarnet, State House, Hurlingham, Nairobi South, Dagoretti, Kibera et Karen

M. Thierry Bidau	nbi.tbidau@cma-cgm.com	Responsable d'ilots
M. Jean Glisia	jeanglisia@yahoo.com	Responsable d'ilots
M. Julien Banaszuk	julien.bna@gmail.com	Responsable d'ilots
M. Henri Marcailloux	henrimission@gmail.com	Responsable d'ilots
M. Jean-Baptiste Heral	jean-baptiste.heral@acted.org	Responsable d'ilots

Ilot 3 NAIROBI OUEST

Secteur délimité au sud par Masanga Wai River et Kirichwa River et au nord par Waiyaki Way et Chiromo Road

509 personnes

Quartiers de Westlands (sud de Chiromo), Riverside, Kileleshwa, Gitanga, Lavington et Bernard Estate

Mme Farah Bhanji	farah@bhanji.com	Responsable d'ilots
Mme Valérie Ceylon	valerie.ceylon@acted.org	Responsable d'ilots
M. Jean Lemazurier	jean.lemazurier@gmail.com	Responsable d'ilots
M. Christophe Lacarin	christophelacarin@seureca.com	Responsable d'ilots
M. Bruno Deprince	deprinceb@afd.fr	Responsable d'ilots

Ilot 4 Côte

Il comprend tous les Français habitant sur la côte en particulier les villes de Mombasa, Lamu, Malindi et Diani

154 personnes

M. Mohammed Ramazani	mramazani09@gmail.com	Responsable d'ilots
M. Jean-Luc Kerampran	zenakalolo@yahoo.com	Responsable d'ilots
(à désigner)		Responsable d'ilots
Dominique Rodrigo	zkipenda@yahoo.fr	Responsable d'ilots

Ilot 5 Reste du pays

Tous les Français répartis dans le pays en dehors de Nairobi et de la Côte

55 personnes

M. Sébastien Alix	sebastienalix72@hotmail.com	Responsable d'ilots

Numéros utiles

Pour toute communication d'urgence, nous vous conseillons d'appeler le numéro d'urgence du Consulat (ouvert 27/7) : 0733 682 231

Il est par ailleurs utile que vous connaissiez le numéro de vos responsables d'îlot. Par mesure de confidentialité et de protection de leur vie privée, nous vous invitons à entrer directement en contact avec eux par courriel.

Consignes de base

En cas de crise, il est recommandé de conserver un certain nombre de documents (au moins sous la forme de photocopies) et vivres de première nécessité dans un lieu accessible :

- passeport en cours de validité et autorisation de séjour dans le pays,
- carte d'immatriculation consulaire,
- carnet de vaccination et documents médicaux,
- en cas de traitement ou de maladie, médicaments d'avance pour plusieurs jours,
- documents d'état civil (livret de famille),
- carnet de chèques et cartes de crédit,
- permis de conduire et documents concernant le véhicule,
- polices d'assurance,
- tout autre document important,
- une somme d'argent suffisante (en argent liquide, dans la perspective de frais divers à encourir en cas d'évacuation),
- un minimum de trois jours de provisions, incluant un stock d'eau potable,
- un équipement de route : documents relatifs au véhicule, jerrican d'essence, réserve d'eau, trousse de premier secours et produits d'hygiène, trousse de toilette et mouchoirs en papier, vêtements (correspondant à la saison) et lunettes de rechange, chaussures confortables ou de randonnée, sac à dos, couvertures, petit poste de radio, torche électrique et piles de rechange, insecticide (saisonnier), provisions de bouche prêtes à être consommées, carte et plan de la ville de résidence ou matériel GPS.
- et, le cas échéant : relevés de banque, inventaire des biens personnels (détaillé, chiffré et assorti de photos), documents notariaux.

Plan de regroupement

Le premier réflexe est de ne rien faire, de rester chez vous et d'attendre les consignes.

Elles vous parviendront par plusieurs canaux possibles : sms sur votre téléphone portable, appel de votre responsable d'îlot, voire en cas extrême communiqué sur les ondes de RFI (radio France Internationale).

En cas d'évacuation, deux points de regroupements sont prévus :

- Le lycée Denis Diderot à Nairobi
- La cimenterie Bamburi à Mombasa

Indiquer vos coordonnées GPS

Voici une petite procédure simple pour retrouver les coordonnées GPS d'un point sur le globe terrestre.

1) Ouvrir Internet et se rendre sur le site suivant GOOGLE MAPS à l'adresse suivante : https://maps.google.fr/ .

2)

2) En haut à gauche a été renseigné « Nairobi, Kenya » et après avoir cliqué sur la loupe voici la carte obtenue :

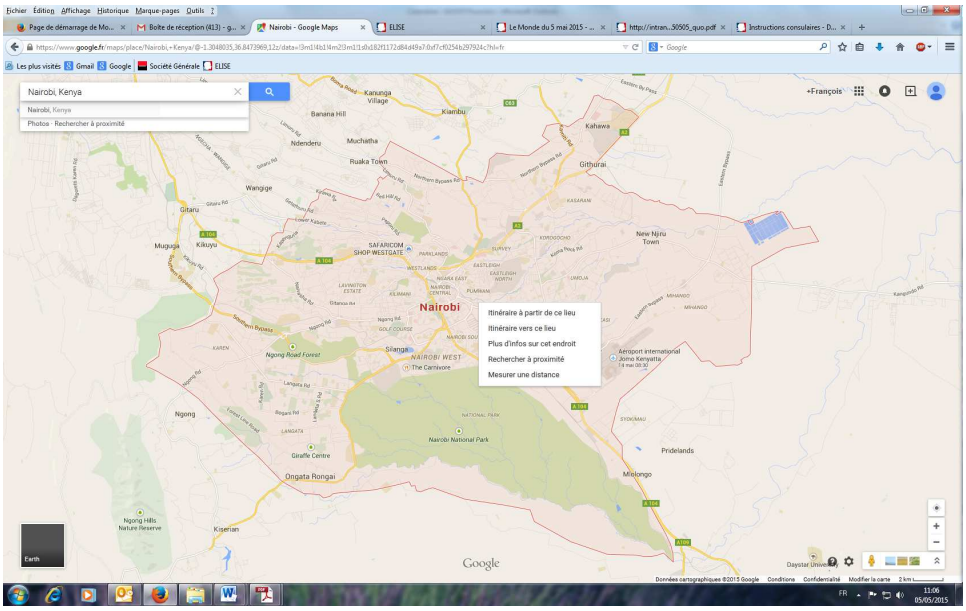

3) Pour retrouver votre résidence, zoomez à l'aide du curseur et en se déplaçant sur la carte, placez la flèche de la souris sur votre résidence, cliquez sur le bouton droit pour faire apparaître un menu :
- choisissez l'option « **PLUS D'INFOS SUR CET ENDROIT »** en cliquant bouton gauche : les coordonnées GPS (latitude/longitude) s'inscriront en haut à gauche.

Exemple des bureaux de l'ambassade à Nairobi :
Dans le cas de l'ambassade, il s'agira des coordonnées : -1,284438 et 36,817820

Il conviendra ensuite, soit de faire parvenir ses informations (le système accepte un maximum de 6 décimales) à l'ambassade (francois.guyot@diplomatie.gouv.fr), soit de compléter votre fiche dans le registre à partir du site service-public.fr/particuliers/vosdroits/F33307 (auquel vous accédez grâce à votre NUMIC).